Endüstriyel / ingillizcesi gelicek / الألومنيوم

HAKPAR

kalıp ve imalat sanayi

Molding and Manufacturing Industry

للقوالب و التصنيع

Katalog /Catalog / كتالوج 2017

www.**hakparimalat.com**

HAKKIMIZDA / *ABOUT US* / بخصوصنا

2005 yılında kendi bünyesinde kalıp ve metal parça imalatı üretmek amacı ile kurulmuş olan HAKPAR KALIP VE İMALAT bugün yaklaşık 150 kalem ürün ile otomatik çelik kepenk ve alüminyum seksiyonel kapı menteşe ve aksesuarları üretmektedir. Ayrıca Eczacıbaşı Yapı Grubuna ve piyasaya ürünler yapmaktadır. Yaklaşık 10 yıllık deneyimimiz uzman kadromuz ve makine parkurumuzla hizmet vermekteyiz.

Bu hizmetlerimizi inovasyon ve teknolojilerle sürekli geliştirmek ve müşterilerimize kaliteli çözümler sunmayı bir amaç olarak görmekteyiz. Sistemleri ile birlikte bütünleşik bir şekilde yöneterek, dayanıklı tüketim sektöründe kalite açısından öncülüğümüzle örnek bir kuruluş olmak için tüm gücümüzle çalışırız.

HAKPAR KALIP VE İMALAT established in 2005 with the aim of producing molds and metal parts in-house and now produces automatic steel shutters and aluminum sectional door hinges and accessories with about 150 items of products. We also make production for Eczacıbaşı Construction Group and for market. We deliver our service with 10 years of experience and our professional staff and machines.

Our objective is to improve our services with innovation and technology continuously and to offer our customers quality solutions. Together with information systems we manage in an integrated manner and we work with all our strength to be an example organization with leadership in terms of quality in durable goods sector.

شركتنا هاكبار للقوالب و التصنيع التي أنشئت عام 2005 بهدف إنتاج وتصنيع الأجزاء ، اليوم تقوم بإنتاج 150 منتج تقريبا مع أبواب مصراع حديد اتوماتيكية وأبواب المنيوم مقطعية و مفصلات أبواب و الملحقات. كما تقوم شركتنا بإنتاج المنتجات لمجموعة اجزاباشي (Eczacıbaşı)للبناء و إلى السوق. ونقوم بتقديم خدماتنا عن طريق كادر مهني ذو خبرة 10 سنوات ومجموعة آلياتنا.

نحن نهدف لتطوير خدمتنا عن طريق الابتكار و التكنلوجيا بشكل مستمر وتقديم حلول عالية الجودة لزبائننا.
نعمل بجد لكي نكون مؤسسة يحتذى بها في مجال جودة السلع الاستهلاكية المعمرة وذلك بإدارة أعمالنا بشكل متكامل عن طريق منظومة نظم المعلومات.

HAKPAR İMALAT OLARAK / *AS HAKPAR PRODUCTION* / هاكبار كتصنيع

• Kalite yönetim sistemimizin ISO 9001 ISO 14001 OHSAS 18001 standardının gereklerini yerine getirecek şekilde dokümante edilmesi, belgelendirilmesi ve sürekli iyileştirilmesi,

• Toplam Kalite felsefesini esas alarak, takım ruhu içerisinde şirket ve birim hedeflerine ulaşılması,

• İş süreçlerimizin özdeğerlendirme süreci ile gözden geçirilerek, performansımızı geliştirecek önleyici yaklaşımların belirlenmesi,

• Sürekli iyileştirme yaklaşımı doğrultusunda tüm süreçlerimizdeki verimliliğin uluslararası düzeyde rekabet edebilecek seviyeye yükseltilmesi,

• Yenilikçi ve tasarlayıcı yaklaşımların cesaretlendirilmesi, teknik ve davranışsal yetkinlikleri artıracak eğitimlerin gerçekleştirilmesi yönünde faaliyetlerimizi Çevre, İş Sağlığı ve Güvenliği Yönetim Sistemleri ile birlikte bütünleşik bir şekilde yöneterek, dayanıklı tüketim sektöründe kalite açısından öncülüğümüzle örnek bir kuruluş olmak için tüm gücümüzle çalışırız.

• Documenting, documentation and continuous improvement of our quality management system to fulfill the requirements of ISO 9001 ISO 14001 OHSAS 18001 standards,

• Based on the Total Quality philosophy, achieving the company target with team spirit,

• By reviewing our business processes through self-evaluation process, determining the preventive approach to improve our performance,

• Raising our level in all of our processes in line with the continuous improvement approach to compete at the international level,

• Managing our activities in an integrated manner with Environmental and Occupational Health and Safety Management System towards encouraging innovation and design approach, trainings to improve technical and behavioral competencies and we work with all our strength to be an example organization with leadership in terms of quality in durable goods sector.

- توثيق وتطوير مستمر لمنظومة إدارة الجودة بشكل يلبي متطلبات المواصفات القياسية ISO 9001 و ISO 14001 و OHSAS 18001،
- تحقيق هدف الشركة والوحدة بروح الفريق الواحد و ذلك باتخاذ مفهوم مبادئ الجودة الكاملة كأساس.
- تحديد نهج وقائي لتحسين أدائنا وذلك بمراجعة عملية التقييم الذاتي لأساليب العمل.
- رفع الكفاءة لجميع أعمالنا إلى مستوى ينافس المستوى الدولي وذلك تماشيا مع نهج التحسين المستمر.

تشجيع نهج الابتكار و التصميم و بإدارة نشاطاتنا من ناحية البيئة والسلامة المهنية ونظم إدارة السلامة بشكل متكامل مع التدريبات باتجاه تحقيق تنمية المواهب الفنية و السلوكية، نعمل بجد لكي نكون مؤسسة يحتذى بها في مجال جودة السلع الاستهلاكية المعمرة.

ISO 9001 ISO 14001 SGS CE

www.hakparimalat.com

Türkiye’de Kalite ve Güvenin Sembolü

Symbol of quality and trust in Turkey

رمز الجودة والثقة في تركيا

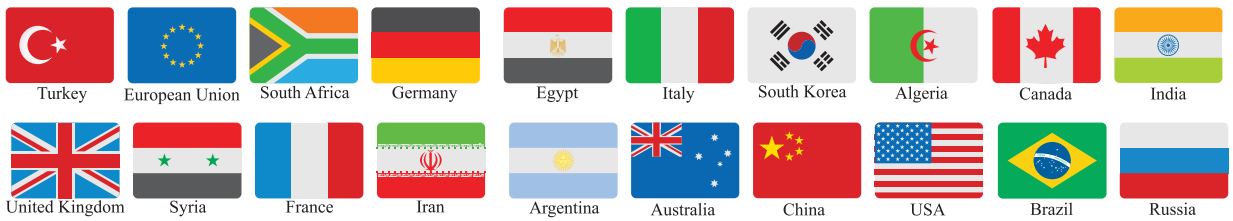

ENDUSTRİYEL GRUBU / INDUSTRIAL GROUP / مجموعة الألومنيوم

EN.020.OM.001

ORTA MENTEŞE BÜYÜK YAPRAK
MEDIUM HINGE LARGE LEAF
ورقة كبيرة عائدة إلى المفصل الوسطي

Özellikler / Features
Galvaniz / Galvanization
Kalınlık / Thickness : 2 mm
Ağırlık / Weight : 0,101 gr.

EN.020.OM.000

ORTA MENTEŞE KÜÇÜK YAPRAK
MEDIUM HINGE SMALL LEAF
ورقة صغيرة عائدة إلى المفصل الوسطي

Özellikler / Features
Galvaniz / Galvanization
Kalınlık / Thickness : 2 mm
Ağırlık / Weight :0,90 gr.

EN.025.OM.001

ORTA MENTEŞE BÜYÜK YAPRAK
MEDIUM HINGE LARGE LEAF
ورقة كبيرة عائدة إلى

Özellikler / Features
Galvaniz / Galvanization
Kalınlık / Thickness : 2,5 mm
Ağırlık / Weight : 0,143 gr.

EN.025.OM.000

ORTA MENTEŞE KÜÇÜK YAPRAK
MEDIUM HINGE SMALL LEAF
ورقة صغيرة عائدة إلى المفصل الوسطي

Özellikler / Features
Galvaniz / Galvanization
Kalınlık / Thickness : 2,5 mm
Ağırlık / Weight : 0,125 gr.

EN.020.YM.001

YAN MENTEŞE BÜYÜK YAPRAK
ANGLED HINGE LARGE LEAF
ورقة كبيرة عائدة إلى المفصل الجانبي

Özellikler / Features
Galvaniz / Galvanization
Kalınlık / Thickness : 2 mm
Ağırlık / Weight : 0,284 gr.

EN.020.YM.000

YAN MENTEŞE KÜÇÜK YAPRAK
ANGLED HINGE SMALL LEAF
ورقة صغيرة عائدة إلى المفصل الجانبي

Özellikler / Features
Galvaniz / Galvanization
Kalınlık / Thickness : 2 mm
Ağırlık / Weight : 0,289 gr.

EN.025.YM.001

YAN MENTEŞE BÜYÜK YAPRAK
ANGLED HINGE LARGE LEAF
ورقة كبيرة عائدة إلى المفصل الجانبي

Özellikler / Features
Galvaniz / Galvanization
Kalınlık / Thickness : 2,5 mm
Ağırlık / Weight : 0,368 gr.

EN.025.YM.000

YAN MENTEŞE KÜÇÜK YAPRAK
ANGLED HINGE SMALL LEAF
ورقة صغيرة عائدة إلى المفصل الجانبي

Özellikler / Features
Galvaniz / Galvanization
Kalınlık / Thickness : 2,5 mm
Ağırlık / Weight : 0,354 gr.

EN.020.UM.000

ÜST MENTEŞE AYARSIZ
UPPER HINGE UNADJUSTED
عيار المفصل العلوي غير صحيح

Özellikler / Features
Galvaniz / Galvanization
Kalınlık / Thickness : 2 mm
Ağırlık / Weight : 0,196 gr.

EN.025.UM.000

ÜST MENTEŞE AYARSIZ
UPPER HINGE UNADJUSTED
عيار المفصل العلوي غير صحيح

Özellikler / Features
Galvaniz / Galvanization
Kalınlık / Thickness : 2,5 mm
Ağırlık / Weight : 0,245 gr.

ENDUSTRİYEL GRUBU / INDUSTRIAL GROUP / مجموعة الألومنيوم

EN.120.DB.000

DOUB MENTEŞE BÜYÜK YAPRAK
DOUBLE HINGE LARGE LEAF
ورقة كبيرة عائدة إلى مفصل دووب (DOUB)

Özellikler / Features

Galvaniz / Galvanization	
Kalınlık / Thickness	**: 2,5 mm**
Ağırlık / Weight	**: 0,642 gr.**

EN.120.DB.001

DOUB MENTEŞE KÜÇÜK YAPRAK
DOUBLE HINGE SMALL LEAF
ورقة كبيرة عائدة إلى مفصل دووب (DOUB)

Özellikler / Features

Galvaniz / Galvanization	
Kalınlık / Thickness	**: 2,5 mm**
Ağırlık / Weight	**: 0,597 gr.**

EN.120.TT.000

DOUB MENTEŞE TEKER TUTUCU
DOUBLE HINGE WHEEL HOLDER
ماسكة عجلة مفصل دووب (DOUB)

Özellikler / Features

Galvaniz / Galvanization	
Kalınlık / Thickness	**: 2,5 mm**
Delik Çapı / Bore diameter	**: Ø11 mm**
Uzunluk / Length	**: 120 mm**

EN.147.TT.000

DOUB CİFT MENTEŞE TEKER TUTUCU
DOUBLE HINGE WHEEL HOLDER
ماسكة عجلة مفصل دووب (DOUB) الثنائي

Özellikler / Features

Galvaniz / Galvanization	
Kalınlık / Thickness	**: 2,5 mm**
Delik Çapı / Bore diameter	**: Ø11 mm**
Uzunluk / Length	**: 147 mm**

EN.045.TT.000

MENTEŞE TEKER TUTUCU
HINGE WHEEL HOLDER
ماسكة عجلة المفصل

Özellikler / Features

Galvaniz / Galvanization	
Kalınlık / Thickness	**: 2,5 mm**
Delik Çapı / Bore diameter	**: Ø11 mm**
Uzunluk / Length	**: 70 mm**

EN.025.TT.001

ÜST MENTEŞE TAŞIYICI
HINGE WHEEL HOLDER
ماسكة عجلة المفصل

Özellikler / Features

Galvaniz / Galvanization	
Kalınlık / Thickness	**: 2,5 mm**
Delik Çapı / Bore diameter	**: Ø11 mm**

EN.045.TT.001

MENTEŞE TEKER TUTUCU
HINGE WHEEL HOLDER
ماسكة عجلة المفصل

Özellikler / Features

Galvaniz / Galvanization	
Kalınlık / Thickness	**: 2,5 mm**
Delik Çapı / Bore diameter	**: Ø11 mm**

EN.193.RL.000

RULO / TEKER
ROLL/WHEEL
رول/ عجلة

Özellikler / Features

Paslanmaz Çelik / Stainless Steel	
Max. Performance	**: 60 Kg**
Delik Çapı / Bore diameter	**: Ø11 mm**
Uzunluk / Length	**: 193 mm**

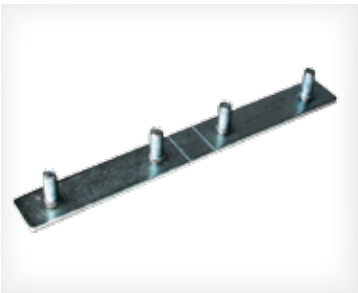

EN.147.DB.001

DOUB TUTUCU LAMA
DOUB HOLDER LAMA
قضيب ماسك مفصل دووب (DOUB)

Özellikler / Features

Galvaniz / Galvanization	
Kalınlık / Thickness	**: 2 mm**
En - Boy / Width-length	**: 147x18 mm**

EN.119.RL.000

RULO / TEKER
ROLL/ WHEEL
رول/ عجلة

Özellikler / Features

Paslanmaz Çelik / Stainless Steel	
Max. Performance	**: 35 Kg**
Delik Çapı / Bore diameter	**: Ø11 mm**
Uzunluk / Length	**: 119 mm**

ENDUSTRİYEL GRUBU / INDUSTRIAL GROUP / مجموعة الألومنيوم

EN.256.RM.000

RULMAN
BALL-BEARING
عجلة رولمان

Özellikler / Features

Galvaniz / Galvanization
Dış Çap / Outer diameter : **58 mm**
İç Çapı / Inner diameter : **25,6 mm**

EN.40.86C.000

YATAK PLAKASI RULMANLI
BEARING PLATE ROLLER
لوحة المأوى ذات عجلة رولمان

Özellikler / Features

Galvaniz /Galvanization
Kalınlık / Thickness : **2,5 mm**
Mrk.Ölçü / Mrk. Size : **86 mm**

EN.40.111C.00

YATAK PLAKASI RUMLANLI
BEARING PLATE ROLLER
لوحة المأوى ذات عجلة رولمان

Özellikler / Features

Galvaniz /Galvanization
Kalınlık / Thickness : **2,5 mm**
Mrk.Ölçü / Mrk. Size : **111 mm**

EN.40.127C.00

YATAK PLAKASI RULMANLI
BEARING PLATE ROLLER
لوحة المأوى ذات عجلة رولمان

Özellikler / Features

Galvaniz /Galvanization
Kalınlık / Thickness : **2,5 mm**
Mrk.Ölçü / Mrk. Size : **127 mm**

EN.40.152C.000

YATAK PLAKASI RULMANLI
BEARING PLATE ROLLER
لوحة المأوى ذات عجلة رولمان

Özellikler / Features

Galvaniz /Galvanization
Kalınlık / Thickness : **2,5 mm**
Mrk.Ölçü / Mrk. Size : **152 mm**

EN.40.86S.LH-RH

YATAK PLAKASI RULMANLI
BEARING PLATE ROLLER
لوحة المأوى ذات عجلة رولمان

Özellikler / Features

Galvaniz /Galvanization
Kalınlık / Thickness : **3 mm**
Mrk.Ölçü / Mrk. Size : **86 mm**

EN.40.111S.LH-RH

YATAK PLAKASI RULMANLI
BEARING PLATE ROLLER
لوحة المأوى ذات عجلة رولمان

Özellikler / Features

Galvaniz /Galvanization
Kalınlık / Thickness : **3 mm**
Mrk.Ölçü / Mrk. Size : **111 mm**

EN.40.127S.LH-RH

YATAK PLAKASI RULMANLI
BEARING PLATE ROLLER
لوحة المأوى ذات عجلة رولمان

Özellikler / Features

Galvaniz /Galvanization
Kalınlık / Thickness : **3 mm**
Mrk.Ölçü / Mrk. Size : **127 mm**

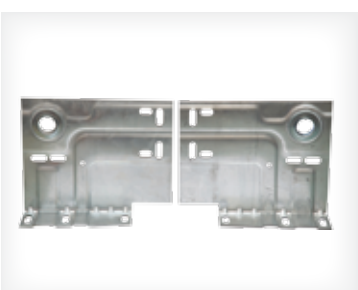

EN.40.152S.LH-RH

YATAK PLAKASI RULMANLI
BEARING PLATE ROLLER
لوحة المأوى ذات عجلة رولمان

Özellikler / Features

Galvaniz /Galvanization
Kalınlık / Thickness : **3 mm**
Mrk.Ölçü / Mrk. Size : **152 mm**

EN.40.190.000

YATAK PLAKASI RULMANLI - RULMANSIZ
BEARING PLATE ROLLER
لوحة المأوى ذات عجلة رولمان – دون عجلة رولمان

Özellikler / Features

Galvaniz /Galvanization
Kalınlık / Thickness : **4 mm**
Mrk.Ölçü / Mrk. Size : **190 mm**

ENDUSTRİYEL GRUBU / INDUSTRIAL GROUP / مجموعة الألومنيوم

EN.40.225.LH-RH

MONTAJ PLAKASI
MOUNTING PLATE
لوحة التركيبات

Özellikler / Features
Galvaniz /Galvanization
Kalınlık / Thickness : **4 mm**
Mrk.Ölçü / Mrk. Size : **76-152 mm**

EN.40.145.MN

MONTAJ PLAKASI MINI
MOUNTING PLATE
لوحة التركيبات

Özellikler / Features
Galvaniz /Galvanization
Kalınlık / Thickness : **2,5 mm**
Mrk.Ölçü / Mrk. Size : **61-107 mm**

EN.40.067.LH-RH

YATAK PLAKASI RUMLANLI
BEARING PLATE ROLLER
لوحة المأوى ذات عجلة رولمان

Özellikler / Features
Galvaniz /Galvanization
Kalınlık / Thickness : **2,5 mm**
Mrk.Ölçü / Mrk. Size : **67 mm**

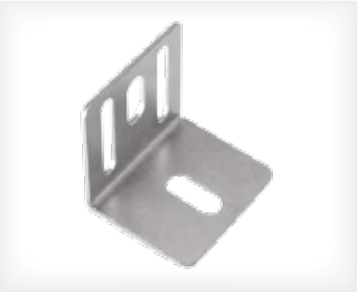

EN.060.BG.60

AÇILI AYRAÇ
ANGLE BRACKET
فاصل محدد بالزوايا

Özellikler / Features
Galvaniz /Galvanization
Kalınlık / Thickness : **2,5 mm**
Mrk.Ölçü / Mrk. Size : **60x60x52 mm**

EN.380.BG.000

ASKI L APARATI
L BRACKET
منظومة (L) للتعليق

Özellikler / Features
Galvaniz /Galvanization
Kalınlık / Thickness : **1,5 mm**
Mrk.Ölçü / Mrk. Size : **380 mm**

EN.130.BG.000

ASKI BRAKETİ
BRACKET
لوحة التعليق

Özellikler / Features
Galvaniz /Galvanization
Kalınlık / Thickness : **2 mm**
Ölçü / Size : **130x81 mm**

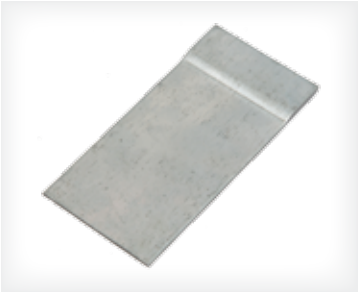

EN.100.BG.060

W BAĞLANTI PLAKASI DELİKSİZ
W ANCHOR PLATE LEAKLESS
لوحة (W) للوصل دون ثقوب

Özellikler / Features
Galvaniz /Galvanization
Kalınlık / Thickness : **2 mm**
Ölçü / Size : **60x100 mm**

EN.060.BG.000

AYARLI BAĞLANTI PARÇASI
ADJUSTED CONNECTOR
قطعة واصلة الخواص لها عيارات

Özellikler / Features
Galvaniz /Galvanization
Kalınlık / Thickness : **1,5 mm**
Ölçü / Size : **60x80 mm**

EN.180.BG.000

BAĞLANTI PARÇASI
CONNECTOR
قطعة الوصل

Özellikler / Features
Paslanmaz Çelik / Stainless Steel
Kalınlık / Thickness : **2 mm**
Ölçü / Size : **120-150-180 mm**

EN.110.BG.000

BAĞLANTI PARÇASI
CONNECTOR
قطعة الوصل

Özellikler / Features
Galvaniz /Galvanization
Kalınlık / Thickness : **2 mm**
Ölçü / Size : **110x60 mm**

ENDUSTRİYEL GRUBU / INDUSTRIAL GROUP / مجموعة الألومنيوم

EN.113.BG.000

CRAY BAĞLANTI PARÇASI ÇİFT
CRAY DOUBLE CONNECTOR
قطعتين إثنين لوصل كراي (CRAY)

Özellikler / Features

Galvaniz / Galvanization	
Kalınlık / Thickness	**: 5-7 mm**
Ölçü / Size	**: 113x43 mm**
Civata / Bolt	**: M8x20**

EN.053.BG.000

CRAY BAĞLANTI PARÇASI TEK
CRAY SINGLE CONNECTOR
قطعة واحدة لوصل كراي (CRAY)

Özellikler / Features

Galvaniz / Galvanization	
Kalınlık / Thickness	**: 5-7 mm**
Ölçü / Size	**: 25x53 mm**
Civata / Bolt	**: M8x20**

EN.110.KM.000

KAMA
WEDGE
قضيب

Özellikler / Features

Galvaniz / Galvanization	
Kalınlık / Thickness	**: 1/4x1/4 mm**
Ölçü / Size	**: 110 mm**

EN.165.ML.000

ORTA GÖBEK MAKARA MİLİ (TAKIM)
BOTTOM BRACKET ROLLER AXLE (SET)
محور البكرة الوسطية (طاقم)

Özellikler / Features

Galvaniz / Galvanization	
Kalınlık / Thickness	**: 2,5 mm**
Ölçü / Size	**: Ø11 mm**

EN.110.90.000

TAMPON TAŞIYICI
TAMPON CARRIER
حامل مانع الصدمات

Özellikler / Features

Galvaniz / Galvanization	
Kalınlık / Thickness	**: 4 mm**
Ölçü / Size	**: 110x90 mm**

EN.220.10.000

TAMPON YAYLI
TAMPON SPRING
مانع الصدمات المزود بنوابض

Özellikler / Features

Galvaniz / Galvanization	
Kalınlık / Thickness	**: 220 mm**
Ölçü / Size	**: 100x50 mm**

EN.025.04.000

MİL AYARLI TESPİT BİLEZİĞİ
AXLE-ADJUSTED RETAINER RING
سنارة التثبيت قابلة العيار بالمحور

Özellikler / Features

Galvaniz / Galvanised Steel	
İç Çap / Inner diameter	**: Ø 25,6 mm**
Dış Çap / Outer diameter	**: Ø 40 mm**
Malzeme / Material	**: M8x8 Setskur**

EN.500.10.000

TAMPON YAYLI
TAMPON SPRING
مانع الصدمات المزود بنوابض

Özellikler / Features

Galvanizli Çelik / Galvanised Steel	
Uzunluk / Lengtht	**: 500 mm**
Ölçü / Size	**: 100x50 mm**

EN.050.15.000

TAMPON TEMAS LASTİĞİ
TAMPON TOUCH TYRE
مطاط لمس مانع الصدمات

Özellikler / Features

Kauçuk / Rubber

EN.750.10.000

TAMPON YAYLI
TAMPON SPRING
مانع الصدمات المزود بنوابض

Özellikler / Features

Galvanizli Çelik / Galvanised Steel	
Uzunluk / Lengtht	**: 500 mm**
Ölçü / Size	**: 110x50 mm**

ENDUSTRİYEL GRUBU / INDUSTRIAL GROUP / مجموعة الألومنيوم

EN.210.EM.LH-RH

HALAT KOPMA
ROPE BREAKAGE
إنقطاع بالحبل

Özellikler / Features

Galvaniz / Galvanization
Max. Kg / Max. Kg : **750 Kg**
Silindir Mili / Cylinder Axle : **Ø 11 mm**

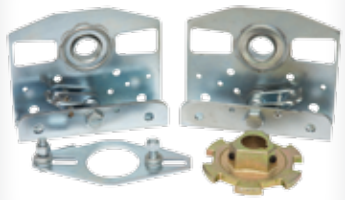

EN.164.EM.LH-RH

YAY KIRMA
SPRING BREAKING
كسر بالنابض

Özellikler / Features

Galvaniz / Galvanization
Malzeme / Material : **Döküm**
Ölçü / Size : **86 mm**

EN.164.BG.000

YAY KIRMA BAGLANTI BRAKETİ (Ayarlı)
SPRING BREAKING CONNECTOR BRACKET (adjusted)
لوحة وصل منظومة كسر النابض (ذات عيارات)

Özellikler / Features

Galvaniz / Galvanization
Ölçü / Size : **164x110x47 mm**

EN.45.075.000

MİL MAŞONU
AXLE SLEEVE
سنارة المحور

Özellikler / Features

Aluminyum / Aluminium
Malzeme / Material : **3xM8 Cıvata-Somun**
Ölçü / Size : **75 mm**

EN.45.090.000

MİL MAŞONU
AXLE SLEEVE
سنارة المحور

Özellikler / Features

Aluminyum / Aluminium
Malzeme / Material : **3xM8 Cıvata-Somun**
Ölçü / Size : **90 mm**

EN.45.120.000

MİL MAŞONU
AXLE SLEEVE
سنارة المحور

Özellikler / Features

Aluminyum / Aluminium
Malzeme / Material : **3xM8 Cıvata-Somun**
Ölçü / Size : **120 mm**

EN.475.EP.000

KISA ENKEP
SHORT ENKEP
أنكب القصير

Özellikler / Features

Galvaniz / Galvanization
Uzunluk / Length : **47,5 mm**

EN.060.EP.000

KISA ENKEP
SHORT ENKEP
أنكب القصير

Özellikler / Features

Galvaniz / Galvanization
Uzunluk / Length : **60 mm**

EN.475.EP.001

UZUN ENKEP
LONG ENKEP
أنكب الطويل

Özellikler / Features

Galvaniz / Galvanization
Uzunluk / Length : **47,5 mm**

EN.060.EP.001

UZUN ENKEP
LONG ENKEP
أنكب الطويل

Özellikler / Features

Galvaniz / Galvanization
Uzunluk / Length : **60 mm**

ENDUSTRİYEL GRUBU / INDUSTRIAL GROUP / مجموعة الألومنيوم

EN.CR.5600.00

C-RAY
C-RAY
سكة - سي

Özellikler / Features

Galvaniz / Galvanization
Kalınlık / Length : **2 mm**

EN.GR.56001.00

GERİ DÖNÜŞ RAYI
RETURN RAIL
سكة الرجوع

Özellikler / Features

Galvaniz / Galvanization
Kalınlık / Length : **2 mm**

EN.LR.5602.00

L-RAY
L-RAY
سكة - L

Özellikler / Features

Galvaniz / Galvanization
Kalınlık / Length : **2 mm**

EN.RR.5603.00

RÜZGARLIK 2
WINDBREAK 2
سبويلر 2

Özellikler / Features

Galvaniz / Galvanization
Kalınlık / Length : **0,80 mm**

EN.RR.5604.00

RÜZGARLIK 2
WINDBREAK 2
سبويلر 2

Özellikler / Features

Galvaniz / Galvanization
Kalınlık / Length : **0,80 mm**

EN.120.AB.000

TAMBUR
TAMBOUR
طنبور

Özellikler / Features

Aluminyum / Aluminium
Dış Çap /Outer Diameter : **120 MM.**
Max. Kilo / Max. Weight : **240 Kg**

EN.124.AB.000

TAMBUR
TAMBOUR
طنبور

Özellikler / Features

Aluminyum / Aluminium
Dış Çap /Outer Diameter : **124 MM.**
Max. Kilo / Max. Weight : **500 Kg**

EN.158.AB.000

TAMBUR
TAMBOUR
طنبور

Özellikler / Features

Aluminyum / Aluminium
Dış Çap /Outer Diameter : **158 MM.**
Max. Kilo / Max. Weight : **500 Kg**

EN.218.AC.000

TAMBUR
TAMBOUR
طنبور

Özellikler / Features

Aluminyum / Aluminium
Dış Çap /Outer Diameter : **218 MM.**
Max. Kilo / Max. Weight : **500 Kg**

EN.284.AC.000

TAMBUR
TAMBOUR
طنبور

Özellikler / Features

Aluminyum / Aluminium
Dış Çap /Outer Diameter : **284 MM.**
Max. Kilo / Max. Weight : **500 Kg**

ENDUSTRİYEL GRUBU / INDUSTRIAL GROUP / مجموعة الحديد

EN.188.AL.000

TAMBUR
TAMBOUR
طنبور

Özellikler / Features

Aluminyum / Aluminium
Dış Çap / Outer Diameter : **188 MM.**
Max. Kilo / Max. Weight : **500 Kg**

EN.238.AL.000

TAMBUR
TAMBOUR
طنبور

Özellikler / Features

Aluminyum / Aluminium
Dış Çap / Outer Diameter : **238 MM.**
Max. Kilo / Max. Weight : **500 Kg**

EN.238.AL.000

TAMBUR
TAMBOUR
طنبور

Özellikler / Features

Aluminyum / Aluminium
Dış Çap / Outer Diameter : **238 MM.**
Max. Kilo / Max. Weight : **500 Kg**

EN.238.AL.000

TAMBUR
TAMBOUR
طنبور

Özellikler / Features

Aluminyum / Aluminium
Dış Çap / Outer Diameter : **238 MM.**
Max. Kilo / Max. Weight : **500 Kg**

SF.CVT.40124

M8X20 CİVATA
M8X20 BOLT
برغي M8X20

Özellikler / Features

Galvaniz / Galvanization

SF.SMN.40102

M8 FLANŞLI SOMUN
M8 FLANGED NUT
صمولة M8 ذات حلقة فلانش

Özellikler / Features

Galvaniz / Galvanization

SF.CVT.40158

M6X15 CİVATA
M6X15 BOLT
صمولة M6X15

Özellikler / Features

Galvaniz / Galvanization

SF.SMN.40157

M6 FLANŞLI SOMUN
M6 FLANGED NUT
صمولة M6 ذات حلقة فلانش

Özellikler / Features

Galvaniz / Galvanization

EN.010.BG.000

TEKERLEK YÜZÜĞÜ
WHEEL RING
خاتم العجلة

Özellikler / Features

Galvaniz / Galvanised Steel
İç Çap / Inner diameter : **11 mm**
Dış Çap / Outer diameter : **18 mm**
Malzeme / Material : **Transmisyon**

EN.210.EM.003

HALAT 3mm
(METRE)
ROPE 3mm
(METER)
حبل 3 ملم
(متر)

ENDUSTRİYEL GRUBU / INDUSTRIAL GROUP / مجموعة الحديد

EN.210.EM.004

HALAT 4mm (METRE)
ROPE 4mm (METER)
حبل **4** ملم (متر)

EN.210.EM.005

HALAT 5mm (METRE)
ROPE 5mm (METER)
حبل **5** ملم (متر)

EN.210.EM.006

HALAT 6mm (METRE)
ROPE 6mm (METER)
حبل **6** ملم (متر)

EN.3001.P001

ENDÜSTRİYEL KAPI CONTA
INDUSTRIAL DOOR JOINT
مطاط إحاطة الأبواب الصناعية

Özellikler / Features
Kauçuk / Rubber
Kalınlık / Thickness
Ölçü / Size

EN.3002.P001

ENDÜSTRİYEL KAPI CONTA
INDUSTRIAL DOOR JOINT
مطاط إحاطة الأبواب الصناعية

Özellikler / Features
Kauçuk / Rubber
Kalınlık / Thickness
Ölçü / Size

ENDÜSTRİYEL ve SEKSİYONEL KAPILAR
INDUSTRIAL AND SECTIONAL DOOR
أبواب صناعية وأبواب المخازن المجزأة

BELGELER / DOCUMENTS / وثائق

Sertifika

HAKPAR KALIP VE İMALAT SANAYİ - HASAN YÜKSEL

MERKEZ: KAVAKPINAR MAH. KORUMA SANAYİ SİTESİ F BLOK NO:90
KAYNARCA – PENDİK – İSTANBUL / TÜRKİYE
İDARİ BİRİM VE DEPO: KAVAKPINAR MAH. ABDİ İPEKÇİ CAD. ŞEMS SOK. NO:6/1
KAYNARCA – PENDİK – İSTANBUL / TÜRKİYE

ISO 14001:2004
ÇEVRE YÖNETİM SİSTEMİ

OTOMATİK KAPI VE KEPENK SİSTEMLERİ İÇİN
METAL AKSESUARLARIN İMALATI VE SATIŞI

Sertifika Numarası : GC-16-1651
Belgelendirme Tarihi : 18/08/2016
Sertifika Yayın Tarihi : 18/08/2016 Rev:0
Geçerlilik Tarihi : 17/08/2019
Kapsam Dışı Maddeler : —

Genel Müdür

Sertifika

HAKPAR KALIP VE İMALAT SANAYİ - HASAN YÜKSEL

MERKEZ: KAVAKPINAR MAH. KORUMA SANAYİ SİTESİ F BLOK NO:90
KAYNARCA – PENDİK – İSTANBUL / TÜRKİYE
İDARİ BİRİM VE DEPO: KAVAKPINAR MAH. ABDİ İPEKÇİ CAD. ŞEMS SOK. NO:6/1
KAYNARCA – PENDİK – İSTANBUL / TÜRKİYE

OHSAS 18001:2007
İŞ SAĞLIĞI VE GÜVENLİĞİ YÖNETİM SİSTEMİ

OTOMATİK KAPI VE KEPENK SİSTEMLERİ İÇİN
METAL AKSESUARLARIN İMALATI VE SATIŞI

Sertifika Numarası : GC-16-1652
Belgelendirme Tarihi : 18/08/2016
Sertifika Yayın Tarihi : 18/08/2016 Rev:0
Geçerlilik Tarihi : 17/08/2019
Kapsam Dışı Maddeler : —

Genel Müdür

BELGELER / DOCUMENTS / وثائق

T.C.
TÜRK PATENT ENSTİTÜSÜ

MARKA TESCİL BELGESİ

Marka No : 2015 90615 - Ticaret - Hizmet

Marka Sahibi : HASAN YÜKSEL (T.C. Kimlik No: 67165978718)
TÜRKİYE CUMHURİYETİ
Kavakpınar Mahallesi Abdi İpekçi Caddesi Şems Sokak No:6/1 PENDİK İSTANBUL

Emtiaa : 06 , 35
İlişkitedir.

Markaların Korunması Hakkında 556 Sayılı Kanun Hükmünde Kararnameye göre 09/11/2015 tarihinden itibaren ON YIL müddetle 12/07/2016 tarihinde tescil edilmiştir.

Prof. Dr. Habip ASAN
Enstitü Başkanı

TÜRK PATENT

Sertifika

HAKPAR KALIP VE İMALAT SANAYİ - HASAN YÜKSEL

MERKEZ: KAVAKPINAR MAH. KORUMA SANAYİ SİTESİ F BLOK NO:90
KAYNARCA – PENDİK – İSTANBUL / TÜRKİYE
İDARİ BİRİM VE DEPO: KAVAKPINAR MAH. ABDİ İPEKÇİ CAD. ŞEMS SOK. NO:6/1
KAYNARCA – PENDİK – İSTANBUL / TÜRKİYE

ISO 9001:2008
KALİTE YÖNETİM SİSTEMİ

OTOMATİK KAPI VE KEPENK SİSTEMLERİ İÇİN
METAL AKSESUARLARIN İMALATI VE SATIŞI

Sertifika Numarası : GC-16-1650
Belgelendirme Tarihi : 18/08/2016
Sertifika Yayın Tarihi : 18/08/2016 Rev:0
Geçerlilik Tarihi : 17/08/2019
Kapsam Dışı Maddeler : 7.5

Genel Müdür

GOLDCERT

Hakpar Kalıp ve İmalat Sanayi
Merkez: Kavakpınar Mah. Abdi İpekçi Cad.
Şems Sk. No: 6/1 Kaynarca - Pendik / İstanbul
Tel: +90 216 397 03 49 **Fax:** +90 216 397 27 67
E-mail: info@hakparimalat.com

İmalat - Fabrika : Kavakpınar Mah. Koruma Sanayi
Sitesi F Blok No:90 Kaynarca, Pendik, İstanbul
Tel: +90 216 397 03 49 **Fax:** +90 216 397 27 67
E-mail: info@hakparimalat.com

www.kosgeb.gov.tr
Basım Tarihi: 05 OCAK 2017
Basım Yeri: Patrol Matbaacılık Gıda San. ve Tic. Ltd. Şti.
Tel.: 0216 307 55 00