- Alüminyum / Aluminum /الألومنيوم
- Çelik / Steel /الحديد

HAKPAR

kalıp ve imalat sanayi

Molding and Manufacturing Industry

للقوالب و التصنيع

Katalog /Catalog / كتالوج 2016

www.**hakparimalat.com**.com.tr

HAKKIMIZDA / *ABOUT US* / بخصوصنا

2005 yılında kendi bünyesinde kalıp ve metal parça imalatı üretmek amacı ile kurulmuş olan HAKPAR KALIP VE İMALAT bugün yaklaşık 150 kalem ürün ile otomatik çelik kepenk ve alüminyum seksiyonel kapı menteşe ve aksesuarları üretmektedir. Ayrıca Eczacıbaşı Yapı Grubuna ve piyasaya ürünler yapmaktadır. Yaklaşık 10 yıllık deneyimimiz uzman kadromuz ve makine parkurumuzla hizmet vermekteyiz.

Bu hizmetlerimizi inovasyon ve teknolojilerle sürekli geliştirmek ve müşterilerimize kaliteli çözümler sunmayı bir amaç olarak görmekteyiz. Sistemleri ile birlikte bütünleşik bir şekilde yöneterek, dayanıklı tüketim sektöründe kalite açısından öncülüğümüzle örnek bir kuruluş olmak için tüm gücümüzle çalışırız.

HAKPAR KALIP VE İMALAT established in 2005 with the aim of producing molds and metal parts in-house and now produces automatic steel shutters and aluminum sectional door hinges and accessories with about 150 items of products. We also make production for Eczacıbaşı Construction Group and for market. We deliver our service with 10 years of experience and our professional staff and machines.

Our objective is to improve our services with innovation and technology continuously and to offer our customers quality solutions. Together with information systems we manage in an integrated manner and we work with all our strength to be an example organization with leadership in terms of quality in durable goods sector.

شركتنا هاكبار للقوالب و التصنيع التي أنشئت عام 2005 بهدف إنتاج وتصنيع الأجزاء ، اليوم تقوم بإنتاج 150 منتج تقريبا مع أبواب مصراع حديد اتوماتيكية وأبواب المنيوم مقطعية و مفصلات أبواب و الملحقات. كما تقوم شركتنا بإنتاج المنتجات لمجموعة اجزاباشي (Eczacıbaşı)للبناء و إلى السوق. ونقوم بتقديم خدماتنا عن طريق كادر مهني ذو خبرة 10 سنوات ومجموعة آلياتنا.

نحن نهدف لتطوير خدمتنا عن طريق الابتكار و التكنلوجيا بشكل مستمر وتقديم حلول عالية الجودة لزبائننا.
نعمل بجد لكي نكون مؤسسة يحتذى بها في مجال جودة السلع الاستهلاكية المعمرة وذلك بإدارة أعمالنا بشكل متكامل عن طريق منظومة نظم المعلومات.

HAKPAR İMALAT OLARAK / *AS HAKPAR PRODUCTION* / هاكبار كتصنيع

• Kalite yönetim sistemimizin ISO 9001 ISO 14001 OHSAS 18001 standardının gereklerini yerine getirecek şekilde dokümante edilmesi, belgelendirilmesi ve sürekli iyileştirilmesi,

• Toplam Kalite felsefesini esas alarak, takım ruhu içerisinde şirket ve birim hedeflerine ulaşılması,

• İş süreçlerimizin özdeğerlendirme süreci ile gözden geçirilerek, performansımızı geliştirecek önleyici yaklaşımların belirlenmesi,

• Sürekli iyileştirme yaklaşımı doğrultusunda tüm süreçlerimizdeki verimliliğin uluslararası düzeyde rekabet edebilecek seviyeye yükseltilmesi,

• Yenilikçi ve tasarlayıcı yaklaşımların cesaretlendirilmesi, teknik ve davranışsal yetkinlikleri artıracak eğitimlerin gerçekleştirilmesi yönünde faaliyetlerimizi Çevre, İş Sağlığı ve Güvenliği Yönetim Sistemleri ile birlikte bütünleşik bir şekilde yöneterek, dayanıklı tüketim sektöründe kalite açısından öncülüğümüzle örnek bir kuruluş olmak için tüm gücümüzle çalışırız.

• Documenting, documentation and continuous improvement of our quality management system to fulfill the requirements of ISO 9001 ISO 14001 OHSAS 18001 standards,

• Based on the Total Quality philosophy, achieving the company target with team spirit,

• By reviewing our business processes through self-evaluation process, determining the preventive approach to improve our performance,

• Raising our level in all of our processes in line with the continuous improvement approach to compete at the international level,

• Managing our activities in an integrated manner with Environmental and Occupational Health and Safety Management System towards encouraging innovation and design approach, trainings to improve technical and behavioral competencies and we work with all our strength to be an example organization with leadership in terms of quality in durable goods sector.

- توثيق وتطوير مستمر لمنظومة إدارة الجودة بشكل يلبي متطلبات المواصفات القياسية ISO 9001 و ISO 14001 و OHSAS 18001،
- تحقيق هدف الشركة والوحدة بروح الفريق الواحد و ذلك باتخاذ مفهوم مبادئ الجودة الكاملة كأساس.
- تحديد نهج وقائي لتحسين أدائنا وذلك بمراجعة عملية التقييم الذاتي لأساليب العمل.
- رفع الكفاءة لجميع أعمالنا إلى مستوى ينافس المستوى الدولي وذلك تماشيا مع نهج التحسين المستمر.

تشجيع نهج الابتكار و التصميم و بإدارة نشاطاتنا من ناحية البيئة والسلامة المهنية ونظم إدارة السلامة بشكل متكامل مع التدريبات باتجاه تحقيق تنمية المواهب الفنية و السلوكية، نعمل بجد لكي نكون مؤسسة يحتذى بها في مجال جودة السلع الاستهلاكية المعمرة.

ISO 9001 ISO 14001 SGS CE

www.hakparimalat.com.com.tr

Türkiye’de Kalite ve Güvenin Sembolü

Symbol of quality and trust in Turkey

رمز الجودة والثقة في تركيا

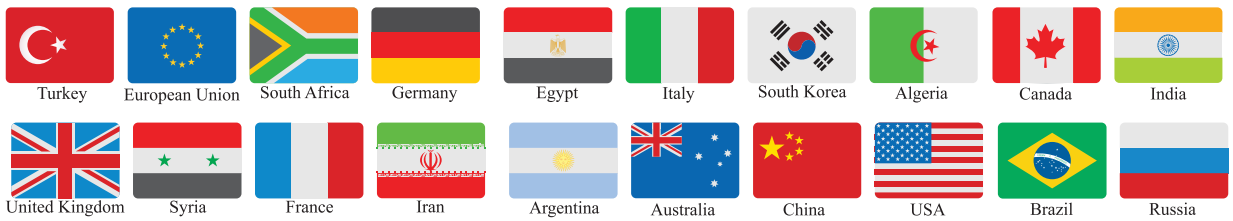

Alüminyum Grubu
Aluminum Group
مجموعة الألومنيوم

ALÜMİNYUM GRUBU / ALUMINUM GROUP / مجموعة الألومنيوم

89 BORU BAŞI Ø20 A30.5009
89 PIPE HEAD Ø20 A30.5009
89 رأس أنبوب Ø20 ملم A30.5009

102 BORU BAŞI Ø20 A30.5010
102 PIPE HEAD Ø20 A30.5010
102 راس أنبوب Ø 20 A30.5010

Ø25 -Ø30 - Ø35 BORU BAŞI A30.5011
Ø25 -Ø30 - Ø35 PIPE HEAD A30.5011
رأس أنبوب Ø25-Ø30-Ø35 A30.5011

Ø60 PVC BORU BAŞI A30.P5039
Ø60 PVC PIPE HEAD A30.P5039
رأس أنبوب بي في سي Ø60 A30.P5039

Ø60 PVC BORU BAŞI PİMLİ A30.P5014
Ø60 PVC PIPE HEAD WITH PIN A30.P5014
قصبة رأس أنبوب بي في سي Ø60 A30.P5014

Ø60 UZATMALI PVC BORU BAŞI MİLİ VE SACI SETESKUR A30.P5040
Ø60 EXTENDED PVC PIPE HEAD MILL AND SHEET SETESKUR A30.P5040
قصبة رأس أنبوب بتمديد Ø60 و برغي ملولب
A30.P5040.JPG

Ø70 -Ø60 UZATMALI ALÜMİNYUM BORU BAŞI MİLİ VE SACI SETESKUR A30.5033
Ø70-Ø60 EXTENDED ALUMINUM PIPE HAD MILL AND SHEET SETESKUR A30.5033
برغي عديم الرأس (A30.5033) رابط بمحور رأس المواسير الألمنيومية الممتدة والصاجات بأقطار Ø70-Ø60

Ø70 ALÜMİNYUM BORU BAŞI A30.5037
Ø70 ALUMINUM PIPE HEAD A30.5037
رأس ماسورة ألمنيومية بقطر Ø70 (A30.5037)

ALÜMİNYUM GRUBU / ALUMINUM GROUP / مجموعة الألومنيوم

A30.5001-230x230 YAN KAPAK
A30.5001-230x230 SIDE COVER
230×230 غطاء جانبي – A30.5001

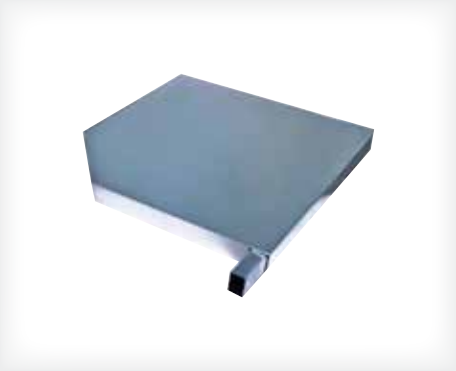

A30.5003 300x300 YAN KAPAK
A30.5003 300x300SIDE COVER
300×300 غطاء جانبي A30.5003

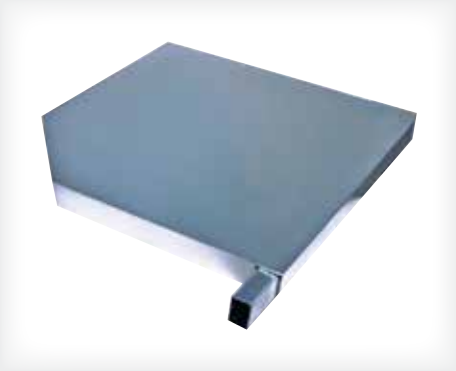

A30.5004 400x400 YAN KAPAK
A30.5004 400x400 SIDE COVER
400×400 غطاء جانبي A30.5004

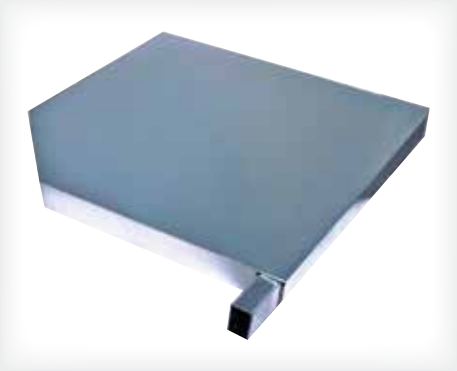

A30.5002 250x250 YAN KAPAK
A30.5002 250x250 SIDE COVER
250×250 غطاء جانبي A30.5002

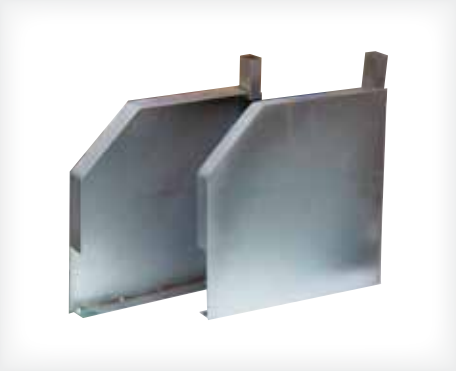

A30.5004 330x330 YAN KAPAK
A30.5004 330x330 SIDE COVER
330×330 غطاء جانبي A30.5004

A30.5005 350x530 YAN KAPAK
A30.5005 350x350 SIDE COVER
350×350 غطاء جانبي A30.5005

BORU BAŞI YATAĞI Ø20 A30.5015.F204
PIPE HEAD BEARING Ø20 A30.5015.F204
A30.5015.F204 20Ø وسادة رأس أنبوب

BORU BAŞI YATAĞI Ø25 A30.5034.F205
PIPE HEAD BEARING Ø25 A30.5034.F205
A30.5034.F205 25Ø وسادة رأس أنبوب

BORU BAŞI YATAĞI Ø30 A30.5035.F206
PIPE HEAD BEARING Ø30 A30.5035.F206
A30.5035.F206 30Ø وسادة رأس أنبوب

ALÜMİNYUM GRUBU / ALUMINUM GROUP / مجموعة الألومنيوم

9x130 ÇELİK ASKI YARIKLI A30.5026
9x130 STEEL HOOK SLOTTED A30.5026
ذراع تعليق حديد بشق 9×130 A30.5026

9x130 ÇELİK ASKI YARIKSIZ A30.5025
9x130 STEEL HOOK WITHOUT SLOTTED A30.5025
ذراع تعليق حديد بدون شق 9×130 A30.5025

14x170 ÇELİK ASKI YARIKSIZ A30.5027
14x170 STEEL HOOK WITHOUT SLOTTED A30.5027
ذراع تعليق حديد بدون شق 14×170 A30.5027

14x170 ÇELİK ASKI YARIKLI A30.5028
14x170 STEEL HOOK SLOTTED A30.5028
ذراع تعليق حديد بشق 14×170 A30.5028

100x100 DÜZ PLAKA A30.5016-1
100x100 FLAT PLATE A30.5016-1
لوح مستوي 100×100 A30.5016-1

100x100 DÜZ PLAKA A30.5016-3
100x100 FLAT PLATE A30.5016-3
لوح مستوي 100×100 A30.5016-3

BORU BAŞI YATAĞI Ø35 A30.5036.F207
PIPE HEAD BEARING Ø35 A30.5036.F207
وسادة رأس أنبوب Ø35 A30.5036.F207

MONOBLOK MOTOR PLAKETİ A30.5017-1
MONOBLOCK MOTOR PLATE A30.5017-1
لويحات محرك كتلة أحادية A30.5017-1

MONOBLOK MOTOR PLAKETİ A30.5017-2
MONOBLOCK MOTOR PLATE A30.5017-2
لويحات محرك كتلة أحادية A30.5017-2

ALÜMİNYUM GRUBU / ALUMINUM GROUP / مجموعة الألومنيوم

MONOBLOK MOTOR PLAKETİ A30.5017-3
MONOBLOCK MOTOR PLATE A30.5017-3
لويحات محرك كتلة أحادية A30.5017-3

MONOBLOK MOTOR PLAKETİ A30.5017-4
MONOBLOCK MOTOR PLATE A30.5017-4
لويحات محرك كتلة أحادية A30.5017-4

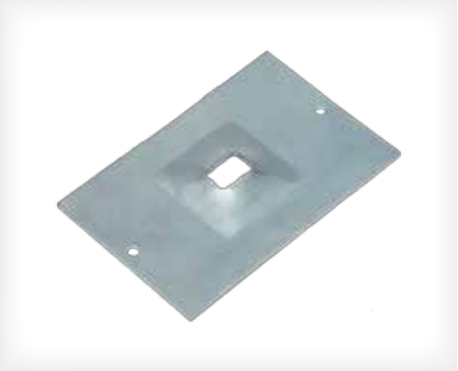

Ø28 ÇELİK RULMAN A30.5032
Ø28 STEEL BEARING A30.5032
محمل كريات Ø28 حديد A30.5032

Ø42 RULMAN A30.5031
Ø 42 BEARING A.30.5031
محمل كريات Ø42 A30.5031

75x75 Ø RULMAN KASET A.30.5018
75x75 Ø BEARING CASSETTE A.30.5018
محمل كريات شريطي Ø75×75 A.30.5018

100x100 Ø42 RULMAN KASET A30.5019
100x100 Ø42 BEARING CASSETTE A30.5019
محمل كريات شريطي Ø42 100×100

1,20 m - TENTE KOLU
1,20 m - TENT ARM
1.20 م- ذراع سقيفة

1,50 m - TENTE KOLU
1,50 m - TENT ARM
1.50 م – ذراع سقيفة

1,80 m - TENTE KOLU
1,80 m - TENT ARM
1.80 م – ذراع سقيفة

2,00 m - TENTE KOLU
2,00 m - TENT ARM
2.00 م - ذراع سقيفة

REDİKTÖR ARA KOL A30.5030
REDACTOR INTERIM ARM A30.5030
ذراع تخفيض وسطي A30.5030

Ø70 PVC BİLEZİK A30.P5038
Ø70 PVC BRACKET A30.P5038
سوار Ø70 بي في سي A30.P5038

MOTOR YATAĞI
MOTOR BEARING
وسادة محرك

DİKME U MAKARASI BEYAZ A30.5022
VERTICAL U PULLEY WHITE A30.5022
بكرة بقاعدة حرف U حديد كاربون A30.5022

DİKME U MAKARASI SİYAH A30.5023
VERTICAL U PULLEY BLACK A30.5023
بكرة بقاعدة حرف U حديد كاربون A30.5023

100x100 PİMLİ KASET A30.5021
100x100 PIN CASSETTE A30.5021
شريط بقصبة 100×100 A30.5021

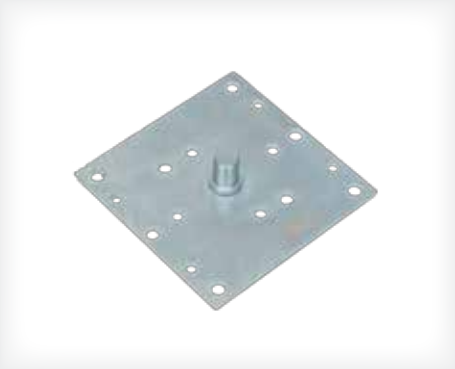

75x75 PİMLİ KASET A30.5020
75x75 PIN CASSETTE A30.5020
شريط بقصبة 75×75 A30.5020

15 SERİSİ MOTOR YATAĞI A30.5024
15 SERIES MOTOR BEARING A30.5024
وسادة محرك سلسلة 15 A30.5024

Çelik Grubu
Steel group
مجموعة الحديد

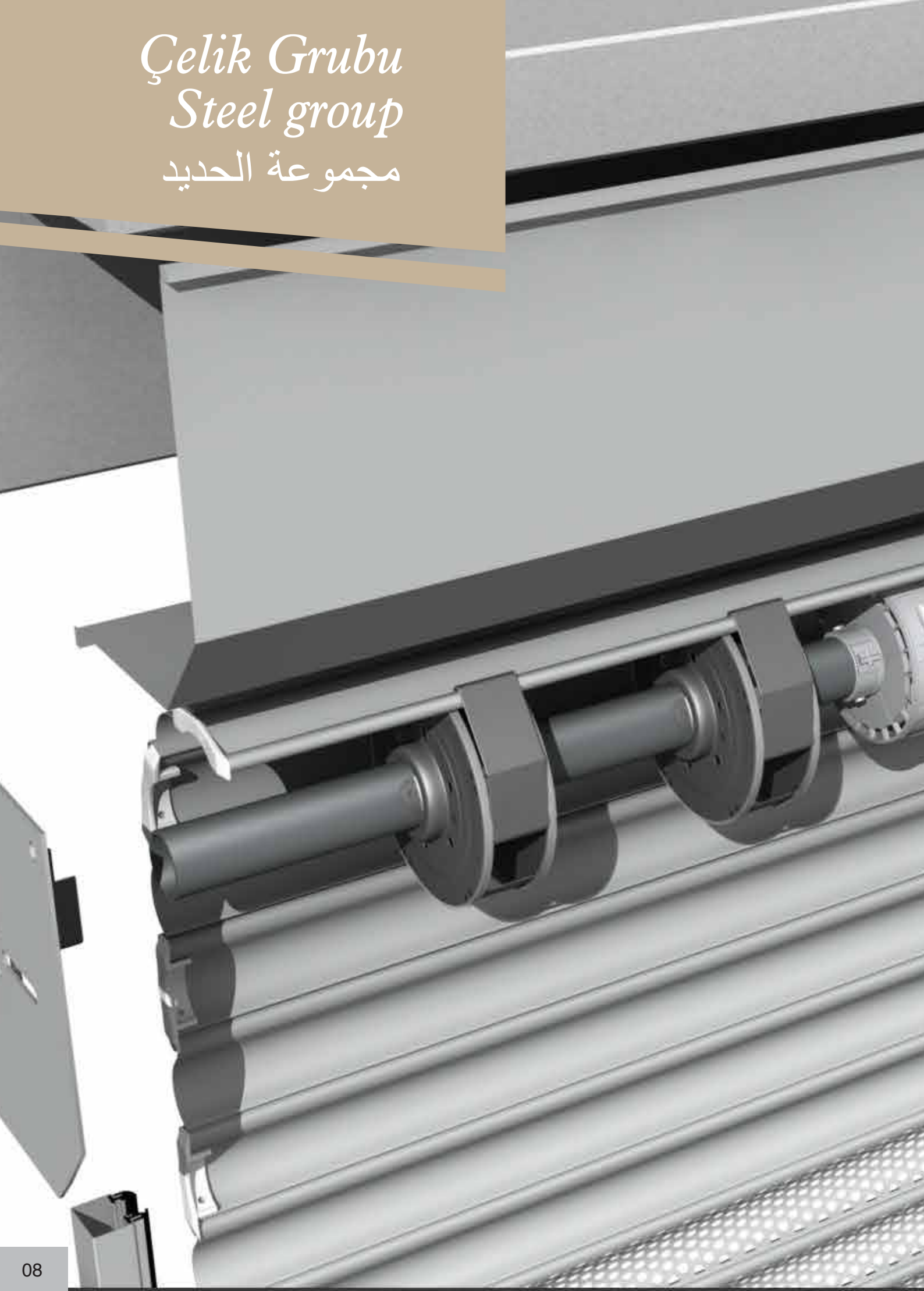

ÇELİK GRUBU / STEEL GROUP / مجموعة الحديد

300-350-400-440. BAYRAK C10.1016
300-350-400-440. FLAG C10.1016
C10.1016 لافتة . 440-400-350-300

230-250-330-450-500-550 BAYRAK C10.1015
230-250-330-450-500-550. FLAG C10.1016
C10.1016 لافتة . 230-250-330-450-500-550

200x48 YAY TASI C10.1004
200x48 SPRING VESSEL C10.1004
C10.1004 قاعدة نابض 48×200

220x60 YAY TASI - C10.1002
220x60 SPRING VESSEL - C10.1002
C10.1002 - قاعدة نابض 60×220

240x76 YAY TASI C10.1001
240x76 SPRING VESSEL C10.1001
C10.1001 قاعدة نابض 76×240

200x102 YAY TASI BİLYESİZ - C10.1005
200x102 SPRING VESSEL WITHOUT BALL - C10.1005
C10.1005 - قاعدة نابض بدون كريات 102×200

76x200 YAY TASI BİLYESİZ - C10.1006
76x200 SPRING VESSEL WITHOUT BALL - C10.1006
C10.1006- قاعدة نابض بدون كريات 200×76

200x60 YAY TASI - C10.1003
200x60 SPRING VESSEL - C10.1003
C10.1003 - قاعدة نابض 60×200

C10.1008 220'lik ve C10.1007240'lik YAY TAŞI RİNGİ
C10.1008 220 and C10.1007240 SPRING STONE RING
حلقة حجر نابض مقاس C10.1008 220 و مقاس 240 C10.1007

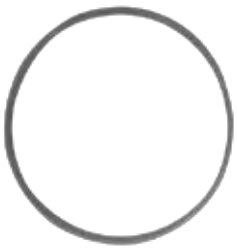

ÇELİK GRUBU / STEEL GROUP / مجموعة الحديد

Ø60 BOĞAZ C10.1010
Ø60 THROAT C10.1010
C10.1010 60Ø حلق

Ø76 BOĞAZ C10.1011
Ø76 THROAT C10.1011
C10.1011 76Ø حلق

STOPLAMA CUBUGU C10.1033
STOP STICK C10.1033
C10.1033 قضيب كبح

MANUAL KİLİT BÜYÜK KOLLU C10.1029
MANUAL LOCK BIG ARMED C10.1029
C10.1029 قفل يدوي كبير بذراع

MANUAL KİLİT KÜÇÜK KOLLU C10.1031
MANUAL LOCK BIG ARMED C10.1031
C10.1031 قفل يدوي صغير بذراع

ASKI KANCASI DIŞ C10.1013
HANGER HOOK EXTERNAL C10.1013
C10.1013 خطاف علاقة خارج

ALÜMİNYUM VE ÇELİK KEPENK İÇİN PVC TAPA
PVC BUFFER FOR ALUMINUM AND STEEL SHUTTER
سدادة للمصراع الحديدي أو الألومنيوم

ASKI KANCASI İÇ C10.1012
HANGER HOOK INTERNAL C10.1012
C10.1012 خطاف علاقة داخل

Notlar / Notes / الملاحظات

Notlar / Notes / الملاحظات

Hakpar Kalıp ve İmalat Sanayi
Merkez: Kavakpınar Mah. Abdi İpekçi Cad.
Şems Sk. No: 6/1 Kaynarca - Pendik / İstanbul
Tel: +90 216 397 03 49 **Fax:** +90 216 397 27 67
E-mail: info@hakparimalat.com

İmalat - Fabrika : Kavakpınar Mah. Koruma Sanayi
Sitesi F Blok No:90 Kaynarca, Pendik, İstanbul
Tel: +90 216 397 03 49 **Fax:** +90 216 397 27 67
E-mail: info@hakparimalat.com

www.kosgeb.gov.tr
Basım Tarihi: 02 Haziran 2016
Basım Yeri: Patrol Matbaacılık Gıda San. ve Tic. Ltd. Şti.
Tel.: 0216 307 55 00